

# Risque de submersion marine - Carte de l'aléa centennal + 60 centimètres

## Commune de Locmiquelic

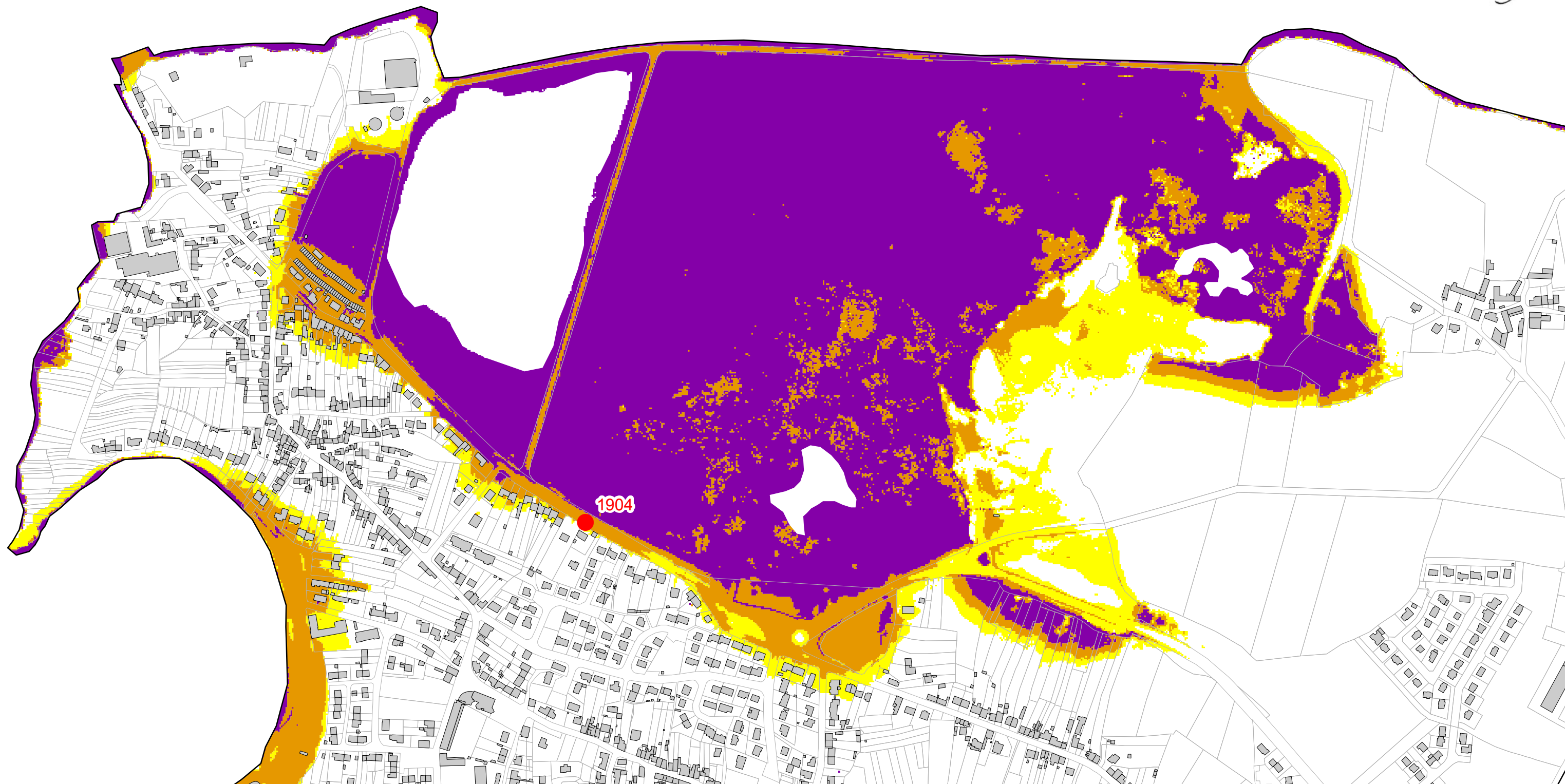
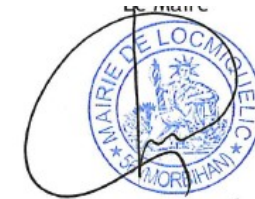
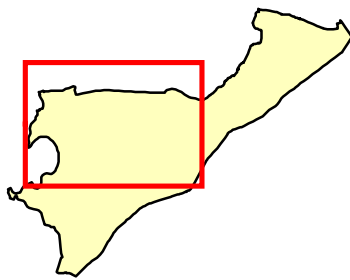

<p><b>Aléa centennal + 60 cm</b></p> <ul style="list-style-type: none"> <li><span style="display: inline-block; width: 15px; height: 10px; background-color: yellow; border: 1px solid black; margin-right: 5px;"></span> Faible</li> <li><span style="display: inline-block; width: 15px; height: 10px; background-color: orange; border: 1px solid black; margin-right: 5px;"></span> Moyen</li> <li><span style="display: inline-block; width: 15px; height: 10px; background-color: purple; border: 1px solid black; margin-right: 5px;"></span> Fort</li> </ul>	<p><b>Ouvrage de protection (mise à jour du recensement en cours)</b></p> <ul style="list-style-type: none"> <li><span style="display: inline-block; width: 15px; height: 5px; background-color: blue; border: 1px solid black; margin-right: 5px;"></span> Cordon dunaire</li> <li><span style="display: inline-block; width: 15px; height: 5px; background-color: green; border: 1px solid black; margin-right: 5px;"></span> Digue</li> <li><span style="display: inline-block; width: 15px; height: 5px; border-bottom: 2px dashed red; margin-right: 5px;"></span> Zone de dissipation d'énergie (bande forfaitaire 100m)</li> </ul>	<ul style="list-style-type: none"> <li><span style="display: inline-block; width: 15px; height: 15px; border: 1px solid black; background-color: white; margin-right: 5px;"></span> Parcelle</li> <li><span style="display: inline-block; width: 15px; height: 15px; background-color: gray; margin-right: 5px;"></span> Bâtiment</li> </ul>	<p>Événement ayant entraîné une submersion marine avec son année d'occurrence (cf. document "Localisation des tempêtes")</p> <p><span style="display: inline-block; width: 10px; height: 10px; background-color: red; border-radius: 50%; margin-right: 5px;"></span> 1904</p> <p>Niveau centennal considéré : 3.70 m NGF IGN69 (cf. document "Niveaux extrêmes pour la commune de Locmiquelic")</p>			<p>Sources :</p> <ul style="list-style-type: none"> <li>Niveaux marins : SHOM/CETMEF 2008</li> <li>Topographie : MNT 2*2m MESURIS 2010</li> <li>Cadastre : DDTM56</li> </ul> <p>0 25 50 100 Mètres</p> <p>Conception : DHI Date : Septembre 2011</p>
--	---	--	--	--	--	--

# Risque de submersion marine - Carte de l'aléa centennal + 60 centimètres

## Commune de Locmiquelic

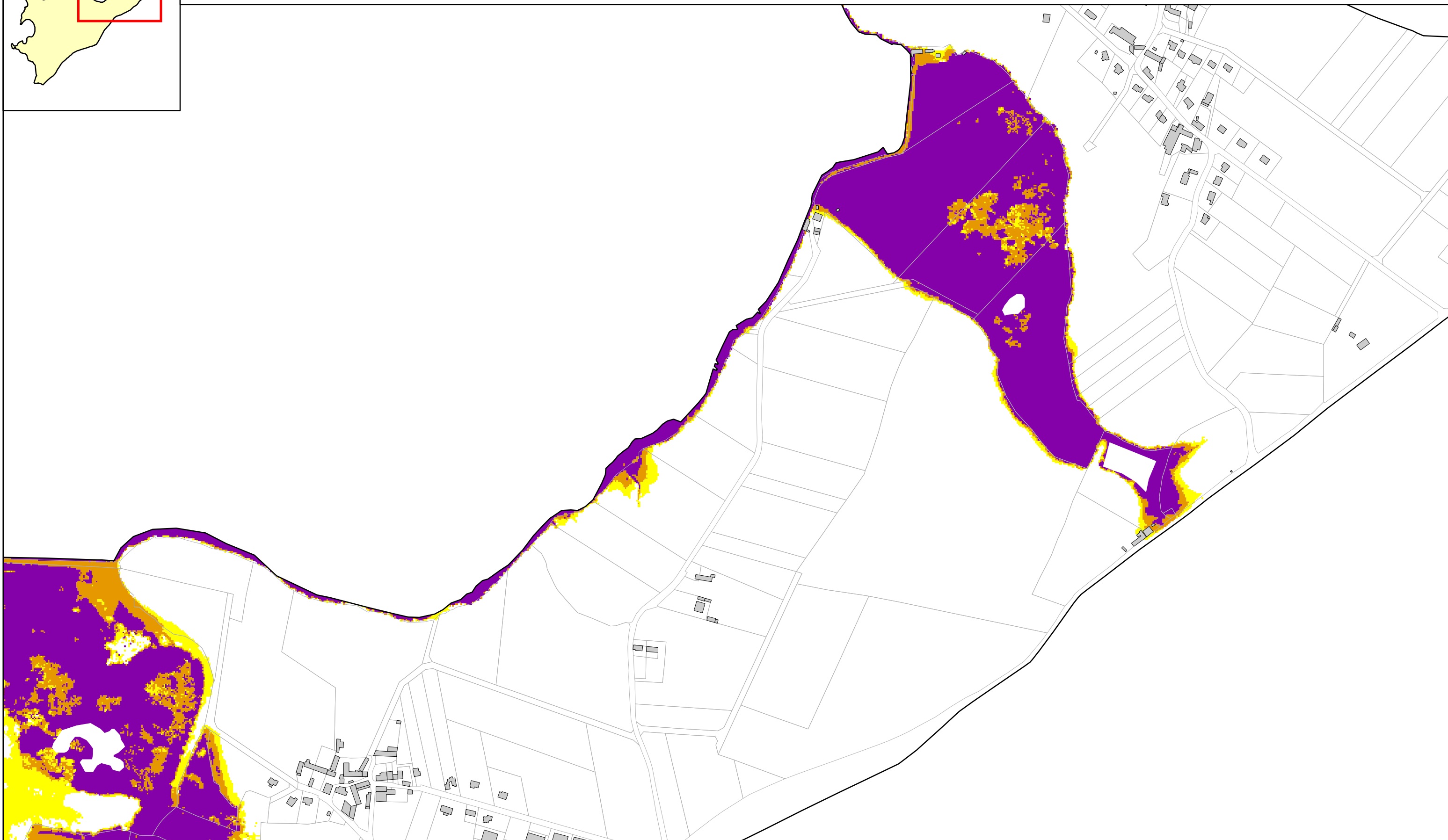
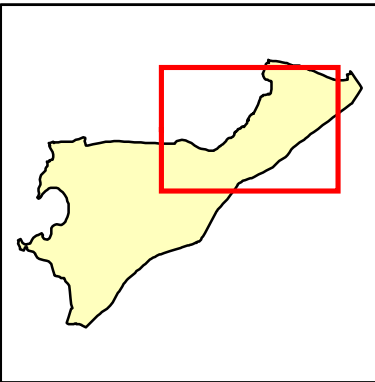

**Aléa centennal + 60 cm**

- Faible
- Moyen
- Fort

**Ouvrage de protection (mise à jour du recensement en cours)**

- Cordon dunaire
- Digue
- Zone de dissipation d'énergie (bande forfaitaire 100m)

- Parcelle
- Bâtiment

Événement ayant entraîné une submersion marine avec son année d'occurrence (cf. document "Localisation des tempêtes")

Niveau centennal considéré : 3.70 m NGF IGN69 (cf. document "Niveaux extrêmes pour la commune de Locmiquelic")



Sources :  
 Niveaux marins : SHOM/CETMEF 2008  
 Topographie : MNT 2\*2m MESURIS 2010  
 Cadastre : DDTM56

0 25 50 100  
 Mètres

Conception : DHI  
 Date : Septembre 2011

# Risque de submersion marine - Carte de l'aléa centennal + 60 centimètres

## Commune de Locmiquelic

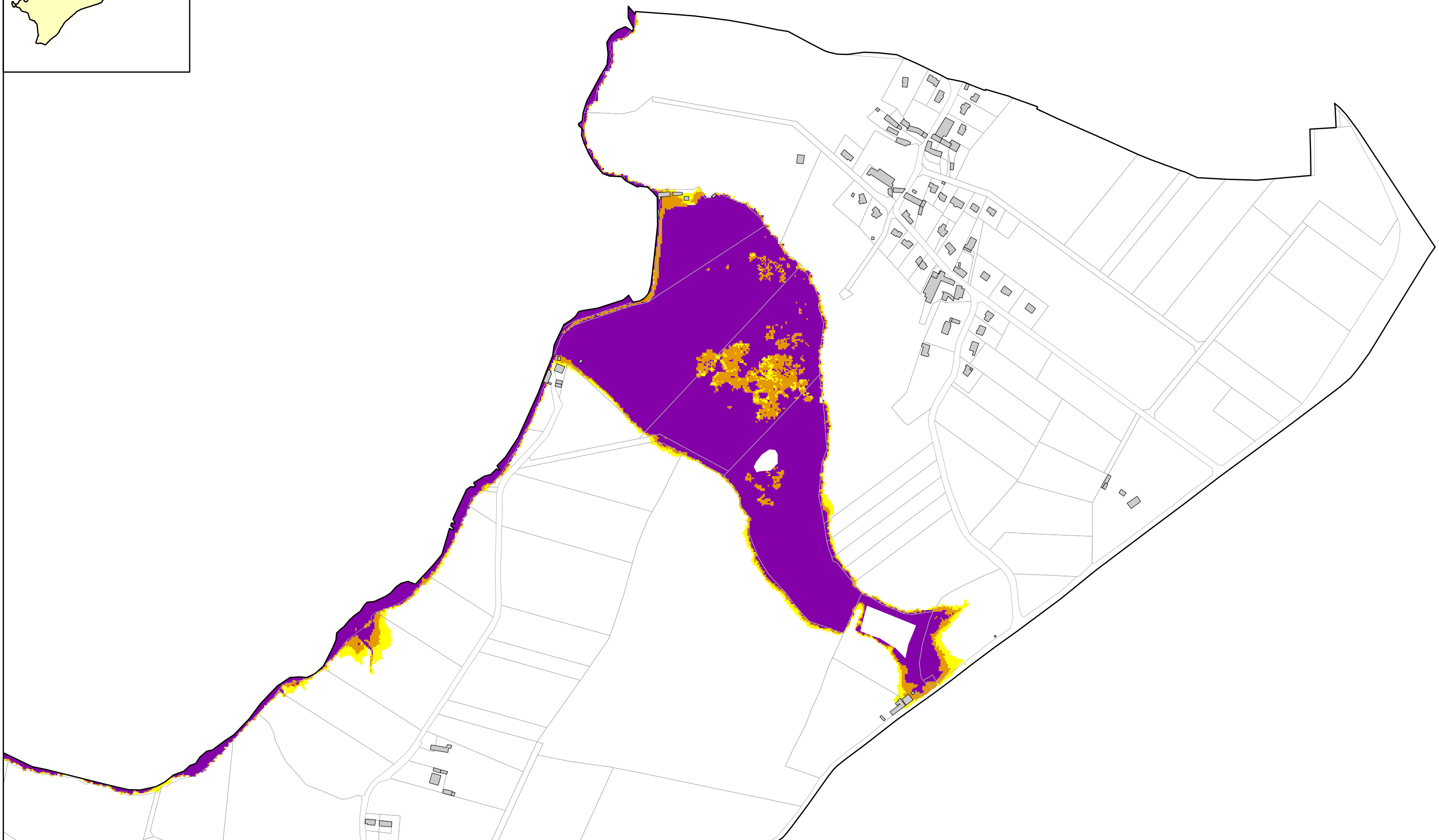
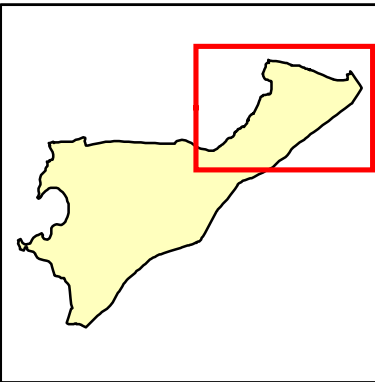

**Aléa centennal + 60 cm**

- Faible
- Moyen
- Fort

**Ouvrage de protection (mise à jour du recensement en cours)**

- Cordon dunaire
- Digue
- Zone de dissipation d'énergie (bande forfaitaire 100m)

- Parcelle
- Bâtiment

- Événement ayant entraîné une submersion marine avec son année d'occurrence (cf. document "Localisation des tempêtes")

Niveau centennal considéré : 3.70 m NGF IGN69 (cf. document "Niveaux extrêmes pour la commune de Locmiquelic")



Sources :  
 Niveaux marins : SHOM/CETMEF 2008  
 Topographie : MNT 2\*2m MESURIS 2010  
 Cadastre : DDTM56

0 25 50 100  
 Mètres

Conception : DHI  
 Date : Septembre 2011

# Risque de submersion marine - Carte de l'aléa centennal + 60 centimètres

## Commune de Locmiquelic

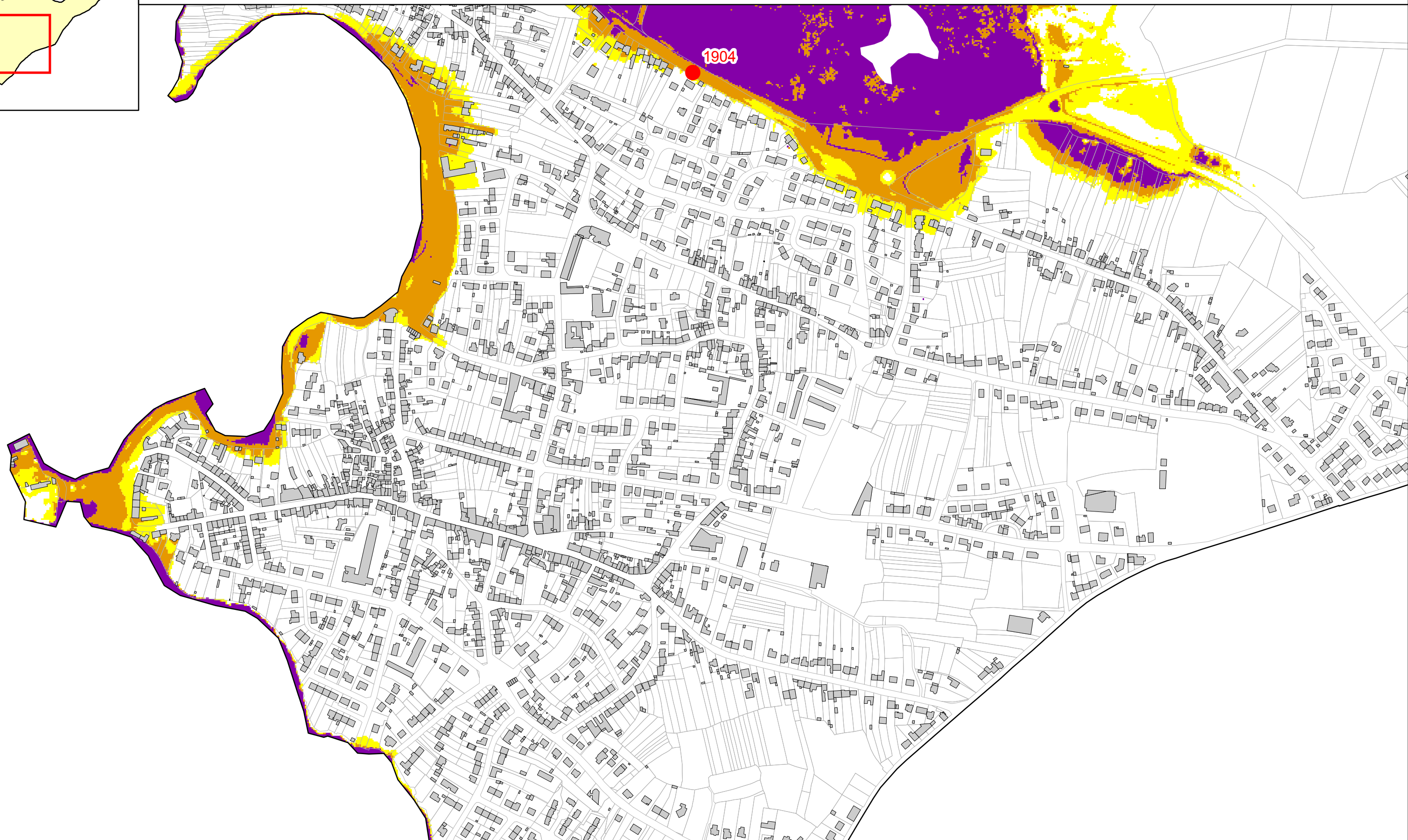
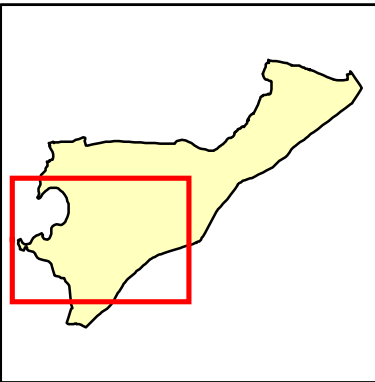

**Aléa centennal + 60 cm**

- Faible
- Moyen
- Fort

**Ouvrage de protection (mise à jour du recensement en cours)**

- Cordon dunaire
- Digue
- Zone de dissipation d'énergie (bande forfaitaire 100m)

- Parcelle
- Bâtiment

● Événement ayant entraîné une submersion marine avec son année d'occurrence (cf. document "Localisation des tempêtes")

Niveau centennal considéré : 3.70 m NGF IGN69 (cf. document "Niveaux extrêmes pour la commune de Locmiquelic")



Sources :  
 Niveaux marins : SHOM/CETMEF 2008  
 Topographie : MNT 2\*2m MESURIS 2010  
 Cadastre : DDTM56  
 Conception : DHI  
 Date : Septembre 2011



# Risque de submersion marine - Carte de l'aléa centennal + 60 centimètres

## Commune de Locmiquelic

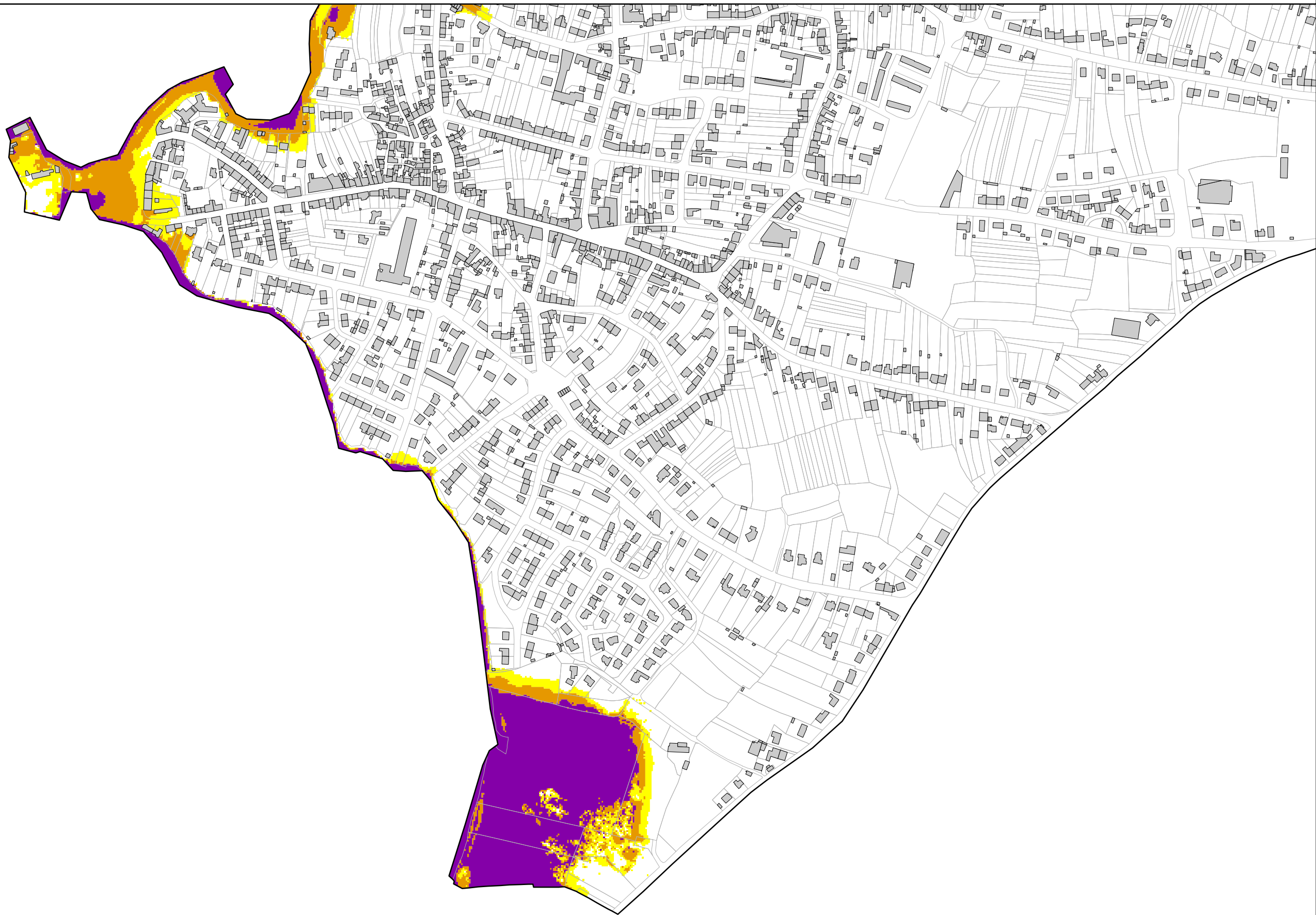
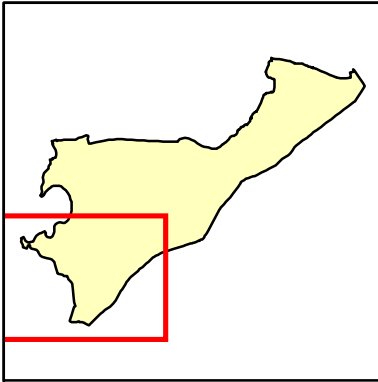

### Aléa centennal + 60 cm

- Faible
- Moyen
- Fort

### Ouvrage de protection (mise à jour du recensement en cours)

- Cordon dunaire
- Digue
- Zone de dissipation d'énergie (bande forfaitaire 100m)

- Parcelle
- Bâtiment

● Événement ayant entraîné une submersion marine avec son année d'occurrence (cf. document "Localisation des tempêtes")

Niveau centennal considéré : 3.70 m NGF IGN69 (cf. document "Niveaux extrêmes pour la commune de Locmiquelic")

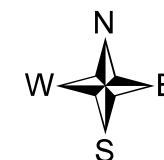

Sources :  
 Niveaux marins : SHOM/CETMEF 2008  
 Topographie : MNT 2\*2m MESURIS 2010  
 Cadastre : DDTM56

0 25 50 100  
 Mètres  
 Conception : DHI  
 Date : Septembre 2011